



COMUNE DI PELLEZZANO  
SALERNO

8 APR 2025

Prot. N. 6716

Cat. CL. Racc.

**REGIONE CAMPANIA**



**Provincia di Salerno**



**COMUNE DI PELLEZZANO**

***Oggetto: Progetto Esecutivo Lavori di messa in sicurezza di Via Castagneto in Capriglia***

## **7. INQUADRAMENTO**

Pellezzano lì 07/04/2025



## PIANO DI ZONIZZAZIONE ACUSTICA

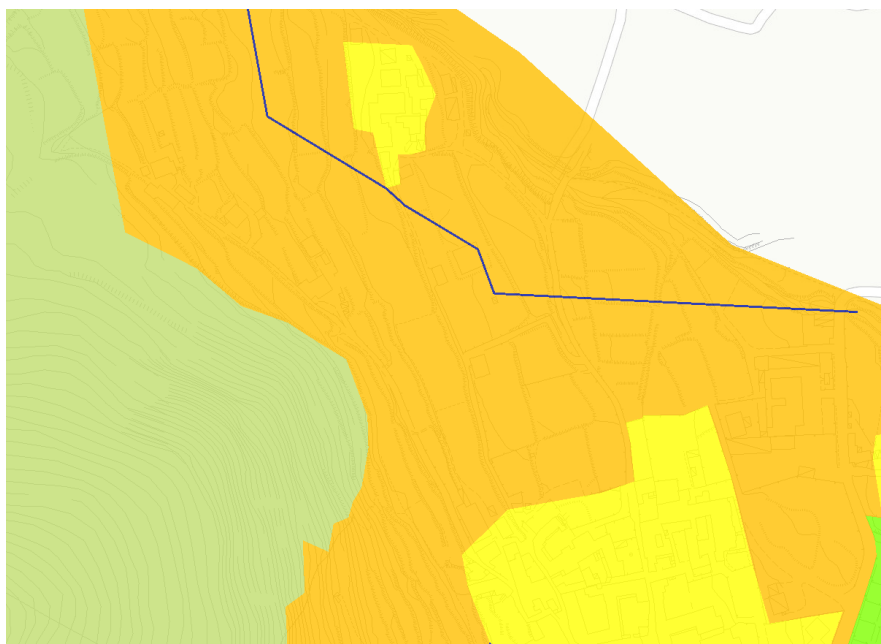

### ☒ Zonizzazione acustica



Zona I a - Area particolarmente protetta

Zona I b - Area particolarmente protetta

Zona I c - Area particolarmente protetta

Zona II - Aree destinate ad uso prevalentemente residenziale

Zona III - Aree di tipo misto

Zona IV - Aree di intensa attività umana

Zona V - Aree prevalentemente industriali

Zona VI - Aree esclusivamente industriali



## PRG

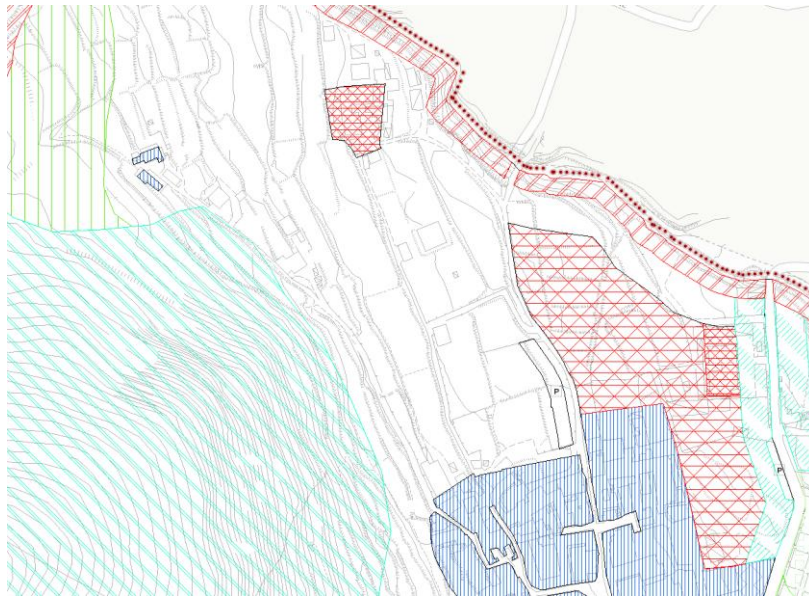

### ☒ Piano regolatore generale

☒ Confine

☒ Azzonamento

Area linea ferroviaria

Zone territoriali omogenee A

Zone territoriali omogenee B - Sottozona B1

Zone territoriali omogenee B - Sottozona B2

Zone territoriali omogenee B - Sottozona B3

Zone territoriali omogenee C - Sottozona C1 - C1.1

Zone territoriali omogenee C - Sottozona C2

Zone territoriali omogenee D - Sottozona D1

Zone territoriali omogenee D - Sottozona D2

Zone territoriali omogenee E - Sottozona E1

Zone territoriali omogenee E - Sottozona E2

Zone territoriali omogenee F - Sottozona F1

Zone territoriali omogenee F - Sottozona F2

Zone territoriali omogenee F - Sottozona F3

Zone territoriali omogenee F - Sottozona F4

Zone territoriali omogenee G - Sottozona G1

Zone territoriali omogenee G - Sottozona G2

Zone territoriali omogenee G - Sottozona G3

Zone territoriali omogenee G - Sottozona G4

Zone territoriali omogenee G - Sottozona G5

Zone territoriali omogenee G - Sottozona G6

Zone territoriali omogenee G - Sottozona G7

Zone territoriali omogenee H



## PIANO DI RECUPERO

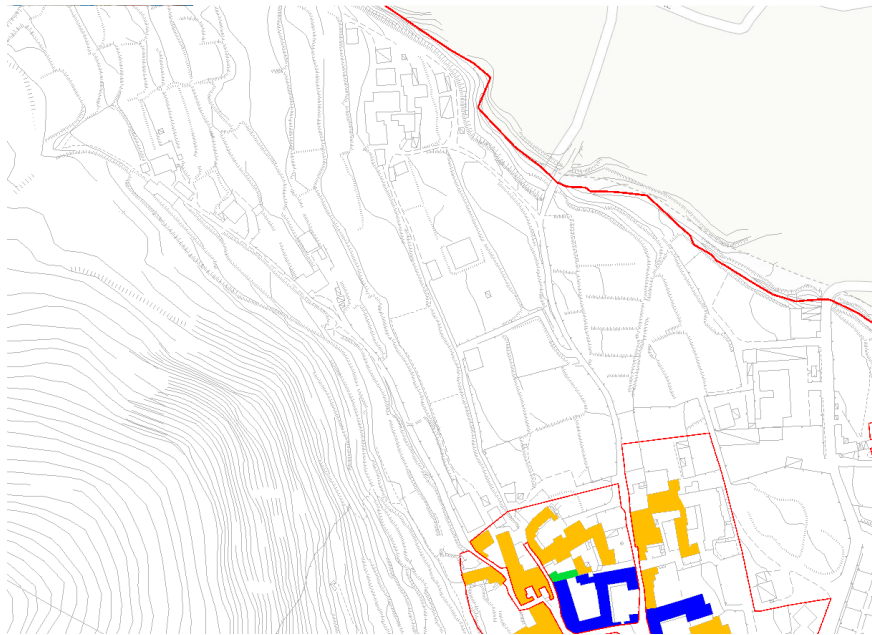

### ☒ Piani di recupero ☼

Limite amministrativo



Delimitazione centro storico



*Delimitazione zona A*

Interventi piani di recupero



*Area di delocalizzazione del fabbricato A; Intervento con piano particolareggiato*



*Intervento (A) risanamento conservativo*



*Intervento di (B) riparazione*



*Intervento di demolizione e riparazione*



*Verde vincolato*



## CENTRI ABITATI

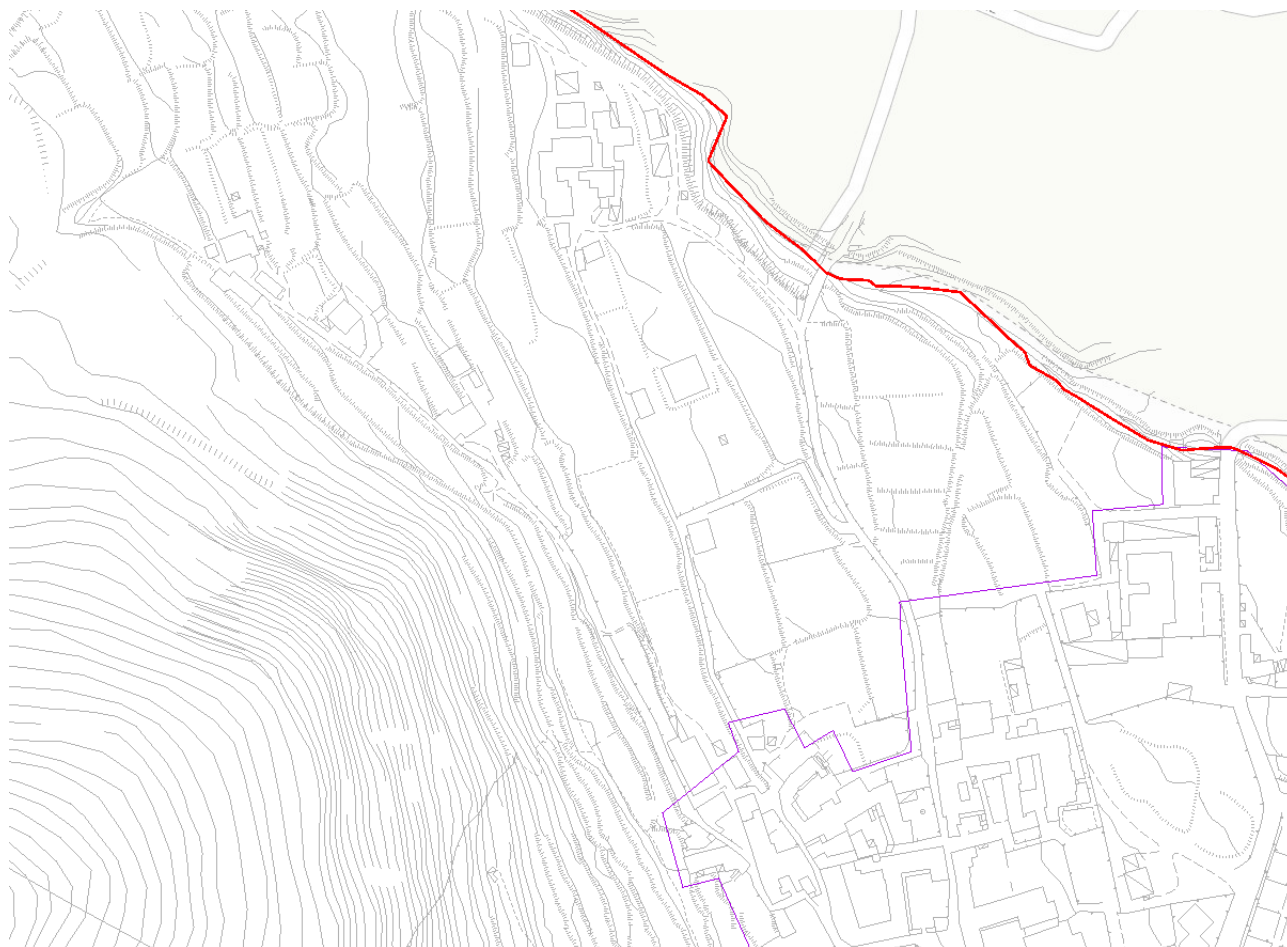

### ☒ Centri abitati ☼

Limite amministrativo



Centro abitato



Centro abitato - 1



Centro abitato - 2



Centro abitato - 3



Centro abitato - 4



Centro abitato - 5



Centro abitato - 6



Centro abitato - 7



Centro abitato - 8



## AMBITI IDENTITARI E PIANO TERRITORIALE REGIONALE

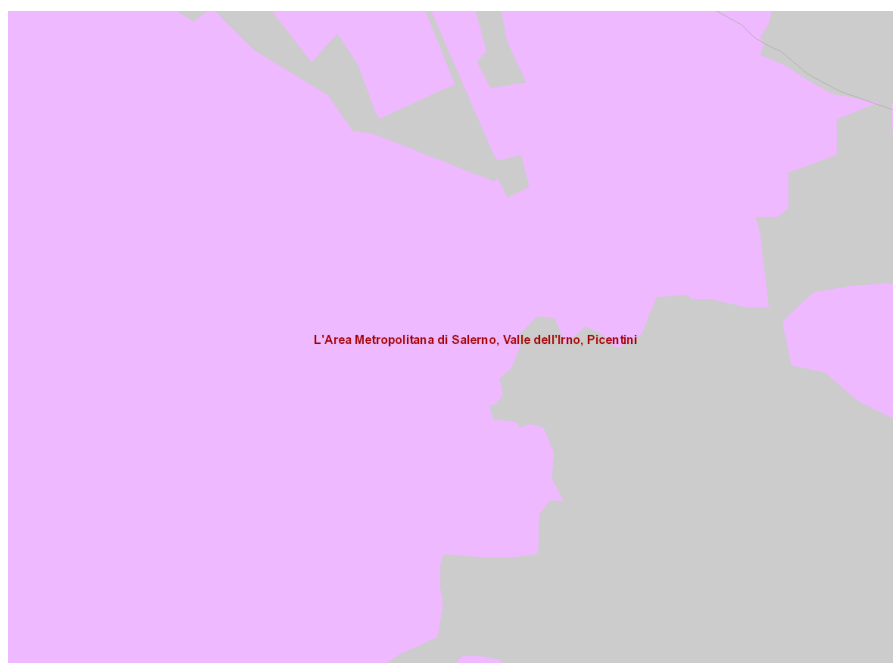

### ☒ Ambiti identitari e Sistemi Territoriali di Sviluppo

- C5 - Agro Nocerino Sarnese
- F7 - Penisola Amalfitana
- D5 - Area Urbana di Salerno
- C4 - Valle Irno
- A7 - Monti Picentini Terminio
- B1 - Vallo di Diano
- A1 - Alburni
- B2 - Antica Volceja
- A2 - Alto Calore Salernitano
- A3 - Alento Monte Stella
- A4 - Gelbison Cervati
- A5 - Lambro e Mingardo
- A6 - Bussento







20-Mar-2025 19:55:51  
Scala originale: 1:2000  
Dimensione cornice: 534.000 x 378.000 m. Protocollo pratica T556831/2025  
Comune: (SA) PELLEZZANO  
Foglio: 1

N=6900

E=-25800

1 Particella: 720